

**INVITATION
CONSULTATION PUBLIQUE**

Mercredi le 29 septembre 2021, à 19 h

**Salle municipale de l'hôtel de ville
150 rue Baillargeon, Saint-Adelphe**

AVIS PUBLIC est, par la présente, donné par le directeur général soussigné :

La Municipalité de Saint-Adelphe vous invite à participer à une consultation publique relativement à un projet de création d'un nouveau site de production porcine sur le lot 5 803 243, situé au rang Price, à la limite de St-Adelphe et St-Prosper.

Ce projet consiste plus précisément à la création d'un nouveau site de production porcine comptant 3999 porcs à l'engraissement. L'élevage se voudra un lieu de production porcine et s'effectuera dans trois bâtiments différents. La gestion du fumier se fera sous forme liquide. Le lisier sera entreposé dans un ouvrage de stockage circulaire en béton armé ainsi que dans les fonds de dalots du bâtiment projeté.

Le projet étant conforme à la réglementation municipale, la Municipalité a l'obligation d'entamer un processus de consultation en vertu de la *loi sur l'aménagement et l'urbanisme*. À cet effet, la Municipalité souhaite connaître les préoccupations des citoyens concernées quant aux inconvénients causés par les odeurs qui découlent de la réalisation de ce projet. La consultation publique n'a pas pour but de décider si le projet devrait avoir lieu ou non, ni de discuter de sujets qui ne sont pas spécifiques à ce projet. La consultation n'a également pas pour but de discuter des impacts environnementaux du projet, puisqu'il est déjà jugé conforme au *Règlement sur les exploitations agricoles*. Ainsi, la consultation publique porte uniquement sur les mesures d'atténuation que le Conseil municipal pourrait réclamer au demandeur.

Déroulement de la rencontre

19 h 00 Ouverture de la rencontre

19 h 05 Début de la consultation publique

- Explication du déroulement;
- Présentation du projet de Cultures Excel Inc.
- Questions et commentaires du public.

INSCRIPTION OBLIGATOIRE

Compte tenu des exigences de la Santé publique et du nombre de places limitées : Les personnes désireuses d'assister à cette rencontre de consultation publique devront **obligatoirement** s'inscrire soit par téléphone au 418 322-5721 poste #1, ou encore par courriel au st-adelphe@regionmekinac.com.

Confirmer votre présence avant le 22 septembre 2021 à 16h30.

- Seul les personnes **inscrites** pourront assister à la rencontre.
- Prendre note que vous **ne devez PAS vous présenter** à la séance si vous avez des symptômes compatibles tels que de la fièvre, l'apparition ou l'aggravation d'une toux, des difficultés respiratoires ou la perte soudaine de l'odorat sans congestion nasale, avec ou sans perte du goût. D'autres symptômes peuvent également être présents : faiblesse généralisée, céphalée, fièvre/frissons, douleurs (musculaire, thoracique, abdominale ou articulaire), maux de gorge, diarrhée, nausées ou vomissements, ou si vous avez reçu un test positif au COVID-19.
- Prendre note également **qu'il se pourrait que le passeport vaccinal soit exigé le jour de la consultation publique**, selon ce que recommandera le gouvernement à ce moment-là.

DONNÉ à Saint-Adelphe, ce quatorzième jour de septembre deux mille-vingt-un.

Daniel Bacon
Daniel Bacon
Directeur Général



LÉGENDE

	Nouveau bâtiment projeté
	Zones non-construisible
	Milieu humide
	Fosse
	Lignes de lot

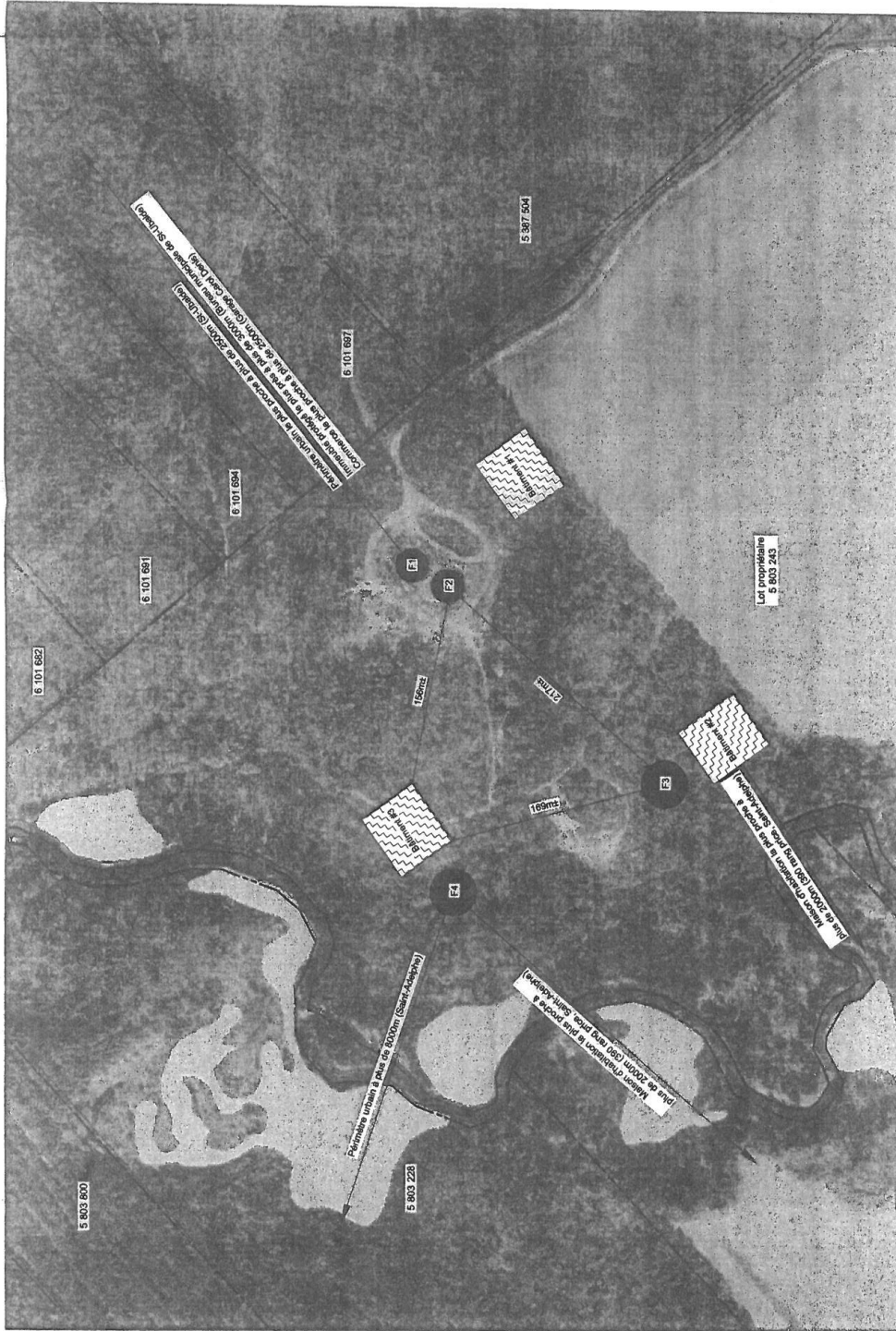

Vue aérienne du site
 ECHELLE: 1:800=1:0'

Références:
 Carte CPTAC, Navigateur cartographique ministériel
 Site du gouvernement du Québec (info 800)
 Banque cadastrale officielle en date du 3 janvier 2020

GLOBAL CONCEPT

Global Concept Inc.
 550, route Bégin Nord
 Sainte-Clotilde, Bellechasse, Qc.
 G0R 2V0

Tel. : 418 694 8523
 Courriel : info@globalconcept.ca
 Internet : www.globalconcept.ca
 Facebook : @globalconceptinc

Client et projet :

Culture Excel inc.

Lot 5 803 243

Nombre de pages : 20191528-V3

Déjà :

Engraisement

Chargé de projet :

Vincent Nadeau Morissette

Vue aérienne du site

Designé par :

Christine Lévesque

Date :

2019-01-09

Format :

(format 11x17)

Page :

1 / 2